

**LEVANTAMENTO
FOTOGRAFICO DAS ESCOLAS
COM ENERGIA SOLAR EM
GRAJAÚ**

MARÇO DE 2026

1ª PARTE: 14 ESCOLAS QUE CONSTAM NO PROJETO

01 – ESCOLA PROFESSORA LUÍSA COELHO DE CARVALHO

LOCALIZAÇÃO NO GOOGLE MAPS:

https://maps.app.goo.gl/RMxbpx2Ud4Rjau2z8?q_st=awS

DATA DO REGISTRO FOTOGRÁFICO: 03/03/2026 ÀS 09h17



02 – ESCOLA MUNICIPAL HILTON NUNES

LOCALIZAÇÃO NO GOOGLE MAPS:

https://maps.app.goo.gl/Zg9FWzBA3WmSBCsp7?g_st=aw

DATA DO REGISTRO FOTOGRÁFICO: 03/03/2026 ÀS 08h57



03 – COLÉGIO MILITAR 2 DE JULHO

LOCALIZAÇÃO NO GOOGLE MAPS:

https://maps.app.goo.gl/oEdu2DfXRiUN8Wrr5?g_st=aw

DATA DO REGISTRO FOTOGRÁFICO: 03/03/2026 ÀS 09h48



04 – CEMEI TIA ZUZU

LOCALIZAÇÃO NO GOOGLE MAPS:

https://maps.app.goo.gl/GrC3wUWAD5342BDz8?q_st=aw

DATA DO REGISTRO FOTOGRÁFICO: 03/03/2026 ÀS 14h57



05 - ESCOLA MUNICIPAL PROFESSOR VALTEMIR LUZ SILVA

LOCALIZAÇÃO NO GOOGLE MAPS:

https://maps.app.goo.gl/4bgaj3HgT7tKCutr7?g_st=aw

DATA DO REGISTRO FOTOGRÁFICO: 03/03/2026 ÀS 15h09



06 – ESCOLA MUNICIPAL FRANCISCO DIAS DUTRA

LOCALIZAÇÃO NO GOOGLE MAPS:

https://maps.app.goo.gl/KCsZPDQyWJMHUngR6?g_st=aw

DATA DO REGISTRO FOTOGRÁFICO: 03/03/2026 ÀS 15h24



07 – ESCOLA MUNICIPAL PAULO FERRAZ DE SOUSA

LOCALIZAÇÃO NO GOOGLE MAPS:

https://maps.app.goo.gl/5HoT55mrbhdsVdT5?g_st=aw

DATA DO REGISTRO FOTOGRÁFICO: 03/03/2026 ÀS 15h26



08 - ESCOLA MUNICIPAL ANTÔNIO PINHEIRO DE CARVALHO

LOCALIZAÇÃO NO GOOGLE MAPS:

https://maps.app.goo.gl/y9txLfuM5omvLUyu7?g_st=aw

DATA DO REGISTRO FOTOGRÁFICO: 03/03/2026 ÀS 09h32



09 - ESCOLA MUNICIPAL JOSÉ RODRIGUES DA COSTA

LOCALIZAÇÃO NO GOOGLE MAPS: <https://maps.app.goo.gl/tymibevVKLG7vFvz7>

DATA DO REGISTRO FOTOGRÁFICO: 26/03/2026 ÀS 11h23



10 - ESCOLA MUNICIPAL AURILA BARROS

LOCALIZAÇÃO NO GOOGLE MAPS:

<https://maps.app.goo.gl/zc96yMc8e4ctHp6v8>

DATA DO REGISTRO FOTOGRÁFICO: 03/03/2026 ÀS 10h08

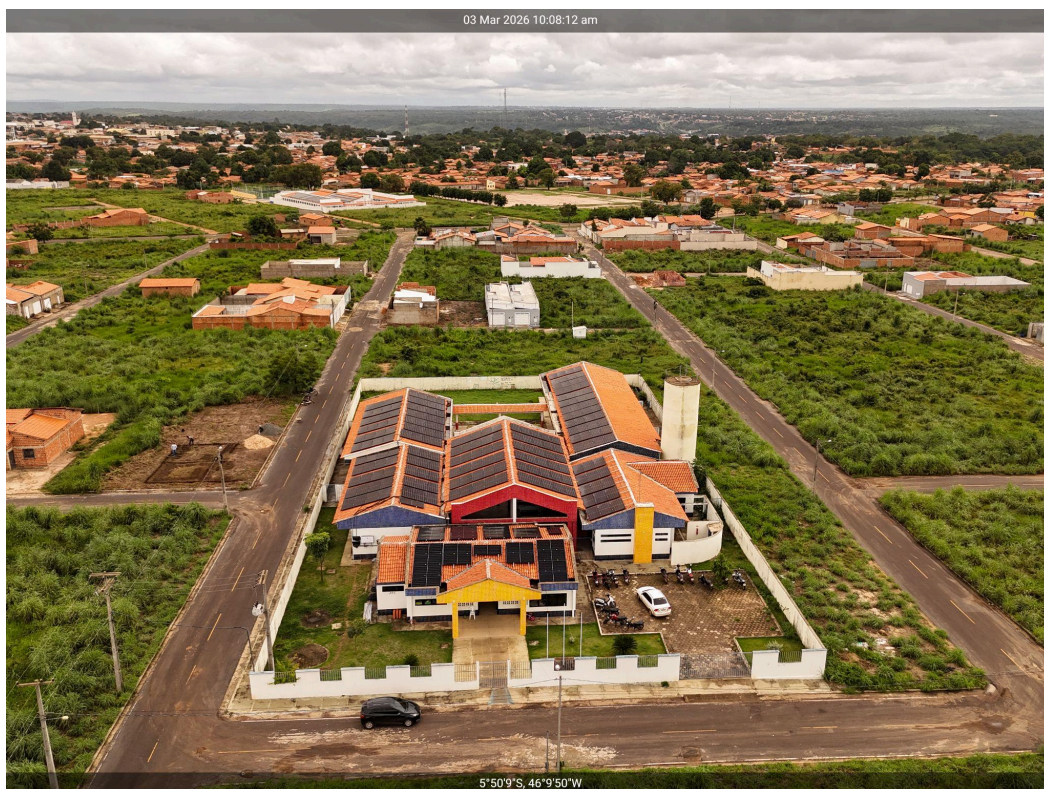

11 – ESCOLA MUNICIPAL SIRINO RODRIGUES

LOCALIZAÇÃO NO GOOGLE MAPS:

<https://maps.app.goo.gl/YQmvS2ziNchFxszM8>

DATA DO REGISTRO FOTOGRÁFICO: 03/03/2026 ÀS 16h54



12 – CENTRO MUNICIPAL JOAQUIM MIGUEL

LOCALIZAÇÃO DO LOCAL:

https://maps.app.goo.gl/TBKALAp339aHZRaD7?g_st=aw

DATA DO REGISTRO FOTOGRÁFICO: 03/03/2026 ÀS 16h50



13 – ESCOLA MUNICIPAL JOSÉ RUFINO SOBRINHO

LOCALIZAÇÃO NO GOOGLE MAPS:

https://maps.app.goo.gl/nSsZ8MfewJxKeLQUA?g_st=aw

DATA DO REGISTRO FOTOGRÁFICO: 10/03/2026 ÀS 11h35



14 – ESCOLA MUNICIPAL PASTOR JOSÉ PIRES

LOCALIZAÇÃO DO LOCAL: <https://maps.app.goo.gl/PNj1h58BKAAwG23t5>

DATA DO REGISTRO FOTOGRÁFICO: 10/03/2026 ÀS 11h21



**2ª PARTE: 07 ESCOLAS QUE
NÃO CONSTAM NO PROJETO**

CEMEI LEÃO DA SILVA FIGUEIREDO

DATA DO REGISTRO FOTOGRÁFICO: 03/03/2026 ÀS 17h29

LOCALIZAÇÃO NO GOOGLE MAPS: <https://maps.app.goo.gl/6KsVmAz4j2LfhXj46>



ESCOLA MUNICIPAL FREI ALBERTO BERETTA

DATA DO REGISTRO FOTOGRÁFICO: 03/03/2026 ÀS 15h59

LOCALIZAÇÃO NO GOOGLE MAPS: <https://maps.app.goo.gl/CdPbuuDF87DSNEUi6>



ESCOLA MUNICIPAL SÃO PEDRO

DATA DO REGISTRO FOTOGRÁFICO: 10/03/2026 ÀS 11h06



CEMEI MÃE D'LÚ

DATA DO REGISTRO FOTOGRÁFICO: 03/03/2026 ÀS 11h26

LOCALIZAÇÃO NO GOOGLE MAPS: <https://maps.app.goo.gl/9QT49atYPaHXnKUo9>



CEMEI TIA MARIA FEITOSA

DATA DO REGISTRO FOTOGRÁFICO: 03/03/2026 ÀS 10h19

LOCALIZAÇÃO NO GOOGLE MAPS: <https://maps.app.goo.gl/StDR3dVJ4WGLXf6F7>



ESCOLA MUNICIPAL EDUCAR PARA CRESCER - EXTREMA

DATA DO REGISTRO FOTOGRÁFICO: 03/03/2026 ÀS 10h31

LOCALIZAÇÃO NO GOOGLE MAPS: <https://maps.app.goo.gl/5Jb1Dc8M42Rj9A8CA>



ESCOLA EM FASE DE CONCLUSÃO NO BAIRRO QUEM DERA
DATA DO REGISTRO FOTOGRÁFICO: 03/03/2026 ÀS 17h14

LOCALIZAÇÃO NO GOOGLE MAPS: <https://maps.app.goo.gl/gwrXRGfumYj6UyFz7>

